

GARE NOUVELLE

NÎMES-MANDUEL-REDESSAN

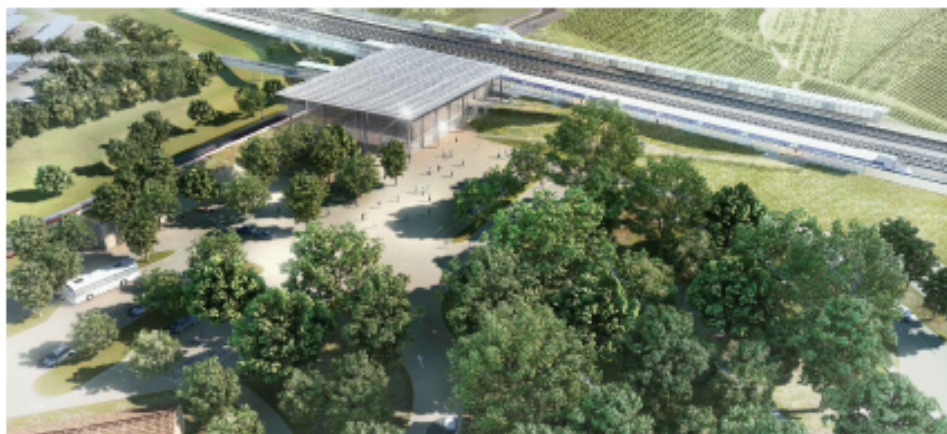

Adresse du Projet :

Bouzilhe, 30 129 REDESSAN
 Connelle Nord, 30 129 MANDUEL

DIRECTION DE PROJET :

SNCF Réseau :
 Franck BOLLA

SNCF Gares&Connexions :
 Dominique LECLUSE
 Philippe HOLSTEIN

ARCHITECTE :

François BONNEFILLE
 ARCHITECTE DPLG (N° 33285)

BUREAUX D'ETUDES :
 Raphael RICOTE

Maîtrise d'ouvrage : SNCF Réseau
 Adresse : 101, Allée de Delos, BP 91242
 34 011 MONTPELLIER Cedex 1

Tel: 04 48 18 83 32



Maîtrise d'ouvrage déléguée : Gare & Connexions
 Adresse : 16 Avenue d'Ivry
 75 647 PARIS Cedex 13

Tel: 01 80 50 93 00



Conduite d'opération : PARVIS
 Adresse : 16 Avenue d'Ivry
 75 647 PARIS Cedex 13



Atelier d'Architecture Gare & Connexions
 Adresse : 16, avenue d'Ivry
 75 647 Paris Cedex 13

Tel: 01 80 50 93 00



AREP - Aménagement Recherche Pôles d'Echanges
 Adresse : 16, avenue d'Ivry
 75647 Paris Cedex 13

Tel: 01 57 27 15 00



SETEC Bâtiment
 Adresse : 45/52 quai de la Rapée - CS 71230
 75583 Paris Cedex 12

Tel: 01 82 51 66 22



TERRITOIRES Landscape Architects
 Adresse : 22 rue Mégevand
 25000 Besançon

Tel: 03 81 82 06 66



DEMANDE DE PERMIS DE CONSTRUIRE COMMUNE DE MANDUEL

ARRETE MUNICIPAL FIXANT LE NOMBRE DE PLACES DE STATIONNEMENT ADAPTEES

N° d'affaire : 1003860-00	Date : JUIN 2016	Echelle :
---------------------------	------------------	-----------

ARP	NMA	DPC	NTE	-	PC39	11	A
EMETTEUR	PROJET	PHASE	TYPE	IDENTIFIANT	PIECE	N°	INDICE

ARRETE MUNICIPAL FIXANT LE NOMBRE DE PLACES DE STATIONNEMENT ADAPTEES

L'arrêté est en cours d'élaboration par l'administration concernée.