01 VUE AERIENNE DE LA GARE

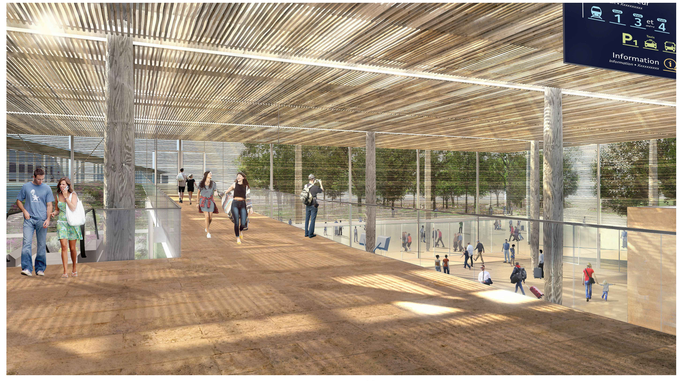

02 VUE DEPUIS LA PASSERELLE INTERIEURE

03 VUE DEPUIS LE PARVIS

04 VUE DEPUIS LES QUAIS TER

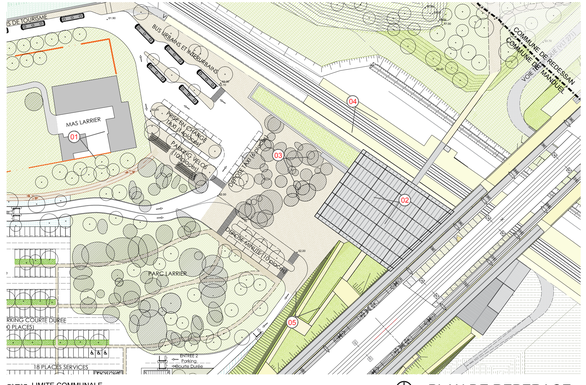

LIMITE COMMUNALE

PLAN DE REPERAGE

05 VUE DEPUIS LA RAMPE D'ACCES TGV

GARE NOUVELLE
NÎMES-MANDUEL-REDESSAN

Adresse du Projet :
Bouzithe, 30 129 REDESSAN
Connelle Nord, 30 129 MANDUEL

Maîtrise d'ouvrage : SNCF Réseau
Adresse : 101, Aldas de Dalos, BP 91242
34 011 MONTPELLIER Cedex 1
Tel: 04 48 18 83 32

Maîtrise d'ouvrage déléguée : Gare & Connexions
Adresse : 16 Avenue d'Ivry
75 647 PARIS Cedex 13
Tel: 01 80 50 93 00

Conduite d'opération : PARVIS
Adresse : 16 Avenue d'Ivry
75 647 PARIS Cedex 13

Atelier d'Architecture Gare & Connexions
Adresse : 16, avenue d'Ivry
75 647 Paris Cedex 13
Tel: 01 80 50 93 00

AREP - Aménagement Recherche Pôles d'Echanges
Adresse : 16, avenue d'Ivry
75647 Paris Cedex 13
Tel: 01 57 27 15 00

SETEC Bâtiment
Adresse : 4/52 quai de la Rapée - CS 71230
75583 Paris Cedex 12
Tel: 01 82 51 66 22

TERRITOIRES Landscape Architects
Adresse : 22 rue Mégevand
25000 Besançon
Tel: 03 81 82 06 66

DIRECTION DE PROJET :

SNCF Réseau :
Franck BOLLA

SNCF Gares&Connexions :
Dominique LECLUSE
Philippe HOLSTEIN

ARCHITECTE :
Françoise BONNEFILLE
ARCHITECTE DPLG N° 7205

BUREAUX D'ETUDES :
Raphael RICOTE

DEMANDE DE PERMIS DE CONSTRUIRE
COMMUNE DE MANDUEL

INSERTION DU PROJET DANS L'ENVIRONNEMENT
PERSPECTIVES

N° d'affaire : 1003860-00 | Date : JUIN 2016 | Echelle : -

ARP	NMA	DPC	PER	-	PC40	6	A
EMETTEUR	PROJET	PHASE	TYPE	IDENTIFIANT	PIECE	N°	INDICE